

Informações Gerenciais do Estado do Espírito Santo



MÊS: AGOSTO 2006

GOVERNO DO ESTADO DO ESPÍRITO SANTO
SECRETARIA DE ESTADO DE GESTÃO E RECURSOS HUMANOS
SUBSECRETARIA DE ESTADO DE RECURSOS HUMANOS
NÚCLEO DE ESTATÍSTICA DE RECURSOS HUMANOS - NUERH

Governador do Estado do Espírito Santo:
Paulo Cesar Hartung Gomes

Secretário de Estado de Gestão e Recursos Humanos:
Ricardo de Oliveira

Subsecretário de Estado de Recursos Humanos - Respondendo:
Sandra Helena Bellon

Núcleo de Estatística de Recursos Humanos:
Marlene Vieira
Bruna Moraes
Claire Andrea Lyra
Elaine Gonçalves B. Moreira
Marcelle Folha Motta

SUMÁRIO

Demonstrativo do Quadro de Servidores Ativos e Inativos _____	5
Valores da Folha de Pagamento _____	6
Comparativo da Evolução do Quantitativo de Servidores _____	7
Comparativo da Evolução da Folha de Pagamento _____	8
Quantitativo de Servidores do Poder Executivo Estadual – Administração Direta _____	9
Quantitativo de Servidores do Poder Executivo Estadual – Autarquias _____	10
Quantitativo de Segurados do Regime Próprio de Previdência Social – RPPS _____	11
Despesas com Servidores do Poder Executivo Estadual – Administração Direta _____	12
Despesas com Servidores do Poder Executivo Estadual – Autarquias _____	13
Despesas Pagamento Aposentadorias e Pensões do Regime Próprio de Previdência Social – RPPS _	14
Demonstrativo da Evolução de Cargos de Designação Temporária _____	15
Demonstrativo dos Gastos com Escala Especial _____	17
Demonstrativo do Custo do Auxílio Alimentação Pago na Folha de Pagamento _____	18
Demonstrativo do Quantitativo e dos Gastos com Estagiários _____	19
Distribuição do Quantitativo e das Despesas de Pessoal por Área _____	21
Remuneração Média dos Servidores da Administração Direta _____	22
Demonstrativo da Contribuição Previdenciária ao RPPS _____	24

APRESENTAÇÃO

Com a finalidade de dar publicidade aos seus atos de modo a permitir, dentre outros, planejamento, transparência e estudos sobre servidores públicos, a Secretaria de Estado de Gestão e Recursos Humanos, vem organizando e sistematizando, mensalmente, sob a denominação de relatório gerencial, informações pormenorizadas sobre quantitativos e gastos com pessoal. O relatório contempla dados do Poder Executivo Estadual, relativos a servidores ativos e beneficiários do Regime Próprio de Previdência, no qual estão inseridos os aposentados e os pensionistas.

Nos quadros de informações sobre servidores ativos e contribuições previdenciárias, na parte referente às despesas de pessoal constam dados sobre o valor do complemento previdenciário. Esse montante representa o dispêndio do Governo para completar as despesas com o pagamento dos aposentados e pensionistas, após apurada a arrecadação previdenciária, constituída pelas parcelas de contribuição do servidor e de responsabilidade do Estado, encargo patronal.

As informações do relatório têm característica pontual – dados da competência – e demonstram a composição da folha de pagamento quanto: às diversas categorias que a compõem e a vinculação ao regime previdenciário; o tipo de vínculo dos servidores para com o poder público – permanente ou transitório; a sua especificidade – civil ou militar; dentre outros. Em algumas das informações são apresentados demonstrativos de seu comportamento ao longo dos últimos doze meses.

Os dados são coletados a partir das folhas de pagamento e expressam, nos quantitativos, o número de vínculos públicos e não o número de servidores, pois, há casos de acumulação legal. Assim, um mesmo servidor, detentor de dois cargos legalmente acumuláveis, é computado como dois vínculos. Quanto às despesas, nelas estão englobados além das remunerações mensais regulares, pagamentos de: 13º vencimento pagos no mês; abono férias e diferenças atrasadas, tanto de vantagens pessoais quanto de promoções.

As oscilações regularmente verificadas, ora para mais ora para menos, decorrem, principalmente, no caso dos quantitativos, das variações nas contratações e desligamentos de servidores temporários e comissionados e das aposentadorias; e, na questão das despesas, decorrem dos pagamentos variáveis, citados no parágrafo anterior e dos vencimentos dos novos nomeados.

**QUADRO INFORMAÇÕES SOBRE QUANTITATIVO E PAGAMENTO DE SERVIDORES
ATIVOS, APOSENTADOS E DE PENSIONISTAS DO PODER EXECUTIVO**

ago/06

**INFORMAÇÕES
SERVIDORES
ATIVOS E
CONTRIBUIÇÕES
PREVIDENCIÁRIAS**

ESTATUTÁRIOS ATIVOS	31.520	65.678.211,41
COMISSIONADO ATIVOS	2.963	4.471.689,48
DTs	15.021	11.272.516,81
PENSOES ESPECIAIS	189	384.990,30
CLT ATIVOS	267	665.181,54
COMP. APOSENTADORIA	1.328	2.164.300,82
ENC. SOCIAL PATRONAL		15.683.496,12
CONTRIBUIÇÃO COMPL. FUNPES		36.933.474,91
TOTAL	51.288	137.253.861,39
ESTAGIÁRIOS/MÉDICOS RESIDENTES	1.718	548.815,38
AUXÍLIO ALIMENTAÇÃO	42.534	5.511.690,89

**INFORMAÇÕES
FOLHAS
PAGAMENTO
APOSENTADOS E
PENSIONISTAS
DO RPPS**

APOSENTADOS	19.812	43.533.930,35
PENSIONISTAS	4.039	11.833.356,11
ENC. SOCIAL PATRONAL		2.900.778,35
TOTAL	23.851	58.268.064,81

DESPESAS COM PESSOAL AGOSTO 2006

PODER EXECUTIVO - ADM. DIRETA E AUTARQUIAS - ATIVOS E INATIVOS

	VALOR	PERCENTUAL
Ativos	97.771.095,36	71,23
Complementação Aposentadoria - CLT (1)	2.164.300,82	1,58
Pensões Especiais	384.990,30	0,28
Contribuição Complementar ao FUNPES	36.933.474,91	26,91
	137.253.861,39	100,00

Fonte: Relatório de folhas de pagamento da GEPAR e dos demais órgãos.

Nota:

(1) - Compreende complementações concedidas pelas Leis nºs 4.511/91, 4.565/91 e 5.567/98.

PAGAMENTO DOS BENEFICIÁRIOS DO REGIME PRÓPRIO DE PREVIDÊNCIA SOCIAL - RPPS

	VALOR DA FOLHA	PERCENTUAL
Aposentados	45.564.049,96	78,20
Pensionistas	12.704.014,85	21,80
	58.268.064,81	100,00

Fonte: Relatório de folhas de pagamento da GEPAR e dos demais órgãos.

QUANTITATIVO SERVIDORES - ATIVOS DO PODER EXECUTIVO E APOSENTADOS E PENSIONISTAS DO RPPS

Set/05	Out/05	Nov/05	Dez/05	Jan/06	Fev/06	Mar/06	Abr./06	Mai./06	Jun./06	Jul./06	Ago./06
75.608	76.470	76.301	76.741	66.083	66.364	70.882	75.477	76.245	76.666	76.156	75.139

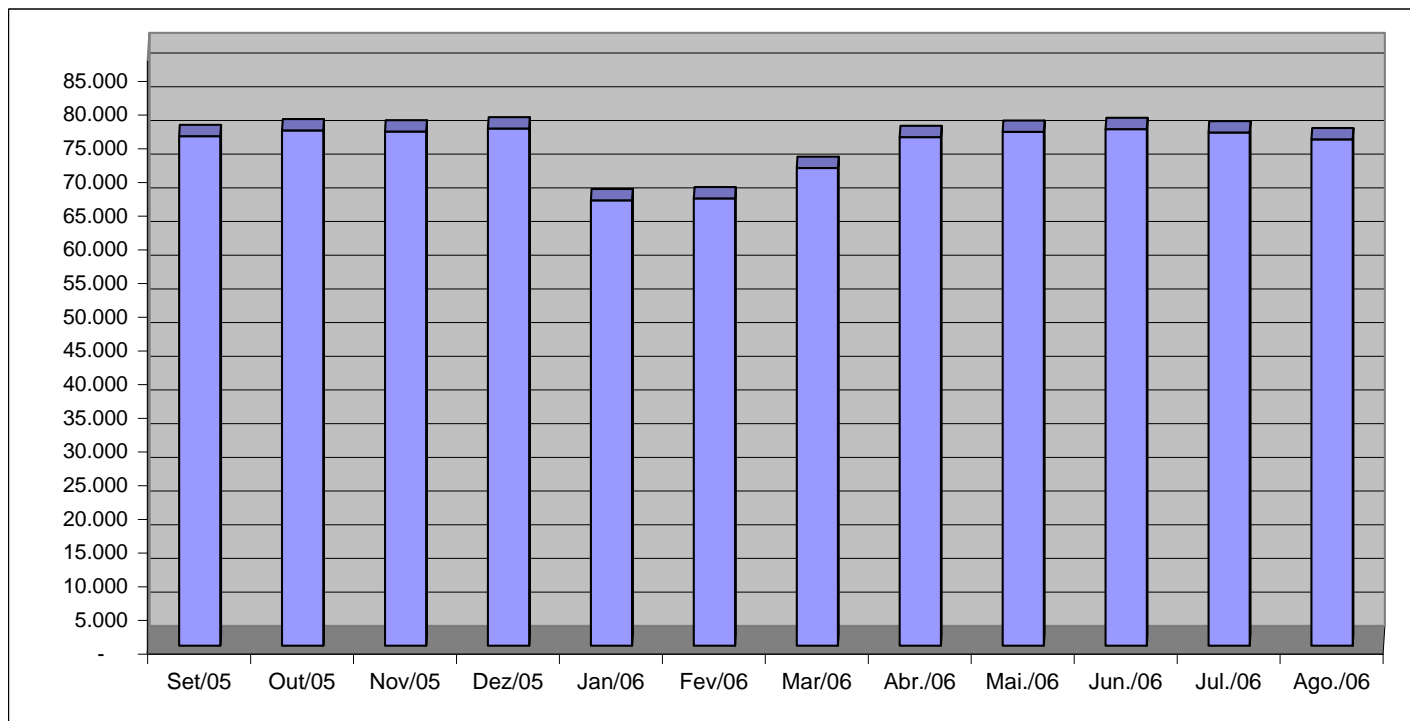

Fonte: Relatórios GEPAR e Informações Órgãos/ Autarquias.

VALOR DAS FOLHAS DE PAGAMENTO - ATIVOS DO PODER EXECUTIVO E APOSENTADOS E PENSIONISTAS DO RPPS

Set/05	Out/05	Nov/05	Dez/05	Jan/06	Fev/06	Mar/06	Abr/06	Mai/06	Jun/06	Jul/06	Ago/06
158.356,41	150.262,29	144.069,59	303.892,53	135.115,81	141.307,00	150.579,79	159.496,43	161.718,29	163.211,27	158.599,29	158.588,45

Em R\$1.000,00

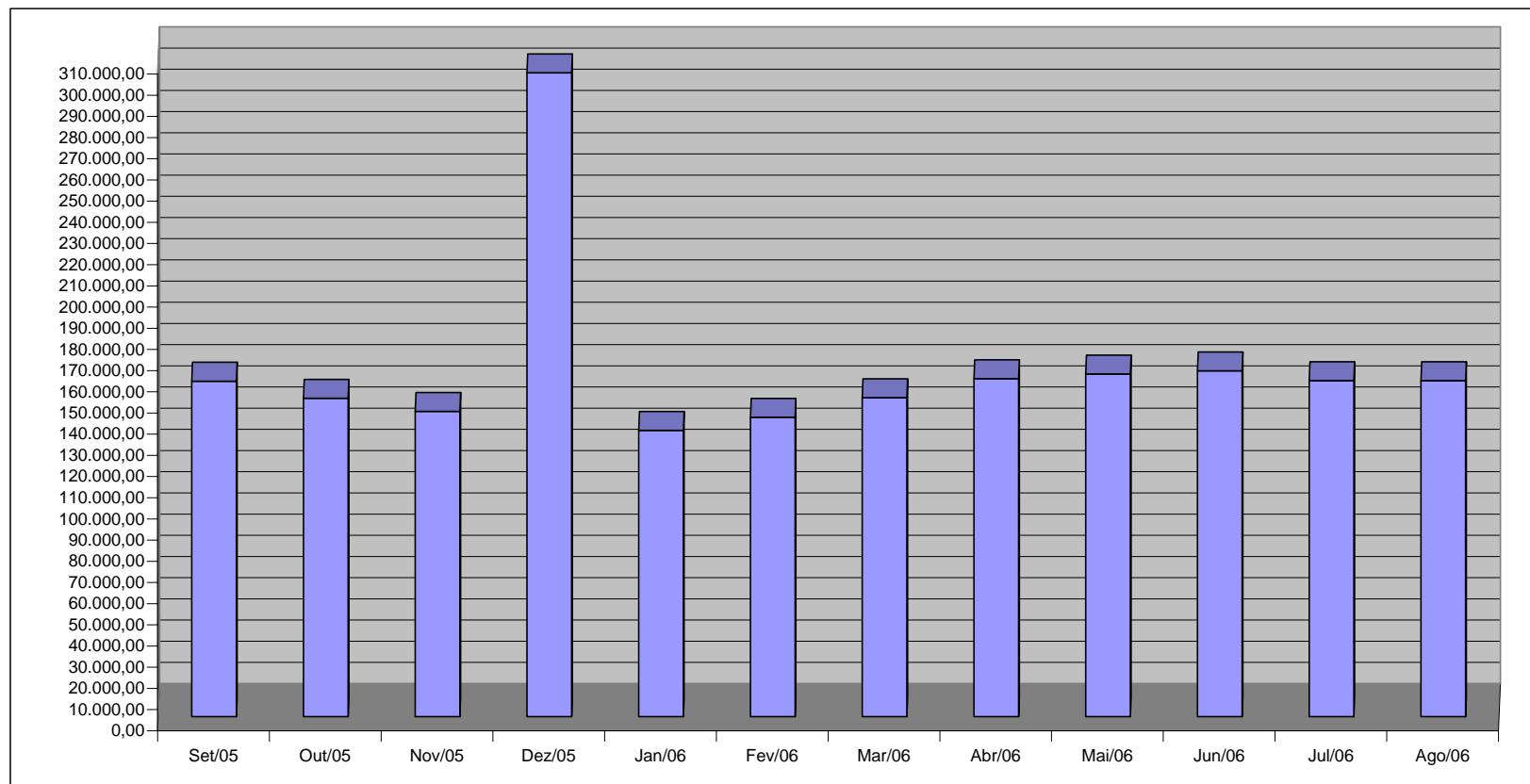

Fonte: Relatórios GEPAR e Informações Órgãos/ Autarquias.

QUANTITATIVO DE SERVIDORES ATIVOS DO PODER EXECUTIVO ESTADUAL - ADM. DIRETA

AGOSTO 2006

	ÓRGÃOS	EFETIVOS	COMISSIONADOS ATIVOS	CELETISTAS		DT'S ATIVOS	TOTAL GERAL Nº SERV.
		ATIVOS		ATIVOS	COMPL. APOS.		
ADMINISTRAÇÃO DIRETA	AGE	48	35	-	-	-	83
	APE	6	14	-	-	-	20
	CASA CIVIL	7	63	-	-	-	70
	CASA MILITAR	3	15	-	-	-	18
	CBMES	762	3	-	-	-	765
	SECT	-	24	-	-	-	24
	DEFENSORIA PÚBLICA	129	21	2	2	-	154
	PGE	74	108	-	-	-	182
	POLÍCIA CIVIL	1.746	3	-	12	-	1.761
	POL. MILITAR	6.698	-	-	-	-	6.698
	POL. MILITAR-HPM	535	-	-	-	-	535
	SEAG	12	62	1	1	-	76
	SEAMA	1	17	-	-	-	18
	SECULT	140	29	10	13	-	192
	SECOM	2	22	-	-	-	24
	SEDETUR	2	25	-	-	-	27
	SEDIT	2	33	-	-	-	35
	SEDU	11.468	210	5	113	11.240	23.036
	SEFAZ	561	212	-	-	-	773
	SEG	17	141	-	2	-	160
	SEJUS	183	374	-	-	263	820
	SEP	8	53	-	-	-	61
	SEGER	38	176	-	1	-	215
	SEGER - Pensões Especiais	189	-	-	-	-	189
	SEGER - Prev. Complementar	-	-	-	44	-	44
	SESA	384	179	-	6	-	569
	SESP	12	79	-	-	-	91
	SESPORT	14	27	-	-	-	41
	SETADES	49	108	-	-	-	157
	VICE GOVERNADORIA	-	15	-	-	-	15
	Sub-Total	23.090	2.048	18	194	11.503	36.853

Fonte: Relatórios GEPAR e Informações Órgãos/ Autarquias.

Nota:

(1) - Refere-se aos Pensionistas - Pensão Especial a cargo da SEGER.

QUANTITATIVO DE SERVIDORES ATIVOS DO PODER EXECUTIVO ESTADUAL - ADM. INDIRETA - AUTARQUIAS
AGOSTO 2006

	ÓRGÃOS	EFETIVOS	COMISSIONADOS ATIVOS	CELETISTAS		DT'S ATIVOS	TOTAL GERAL
		ATIVOS		ATIVOS	COMPL. APOS.		Nº SERV.
AUTARQUIAS	DERTES	288	38	5	571	-	902
	FAMES	46	41	-	6	49	142
	FAPES	-	14	-	-	-	14
	ESESP	-	23	-	-	-	23
	IASES	130	74	-	26	244	474
	IEMA	137	40	-	-	111	288
	IESP	6.524	106	20	304	2.859	9.813
	IJSN	109	24	15	15	-	163
	IDAF	229	5	7	7	255	503
	INCAPER	570	5	2	129	-	706
	PROCON	-	32	-	-	-	32
	RTV-ES	117	28	22	12	-	179
	ASPE	-	9	-	-	-	9
	DETRAN (1)	266	359	1	7	-	633
	DIO (1)	58	25	-	56	-	139
	IPAJM (1)	104	26	-	-	-	130
	JUCEES (1)	35	31	5	-	-	71
	IPEM (1)	5	17	-	-	-	22
	PRODEST	-	-	171	-	-	171
	SUPPIN (1)	1	18	1	1	-	21
	Sub-Total	8.619	915	249	1.134	3.518	14.435

TOTAL DA DIRETA	23.090	2.048	18	194	11.503	36.853
TOTAL DA INDIRETA	8.619	915	249	1.134	3.518	14.435
TOTAL GERAL	31.709	2.963	267	1.328	15.021	51.288

ESTAGIÁRIOS						1.718
--------------------	--	--	--	--	--	--------------

Fonte: Relatórios GEPAR e Informações Órgãos/ Autarquias.

Nota:

(1) - Órgãos sem recursos do Tesouro para pagar pessoal.

QUANTITATIVO DE SEGURADOS PAGOS, PELO REGIME PRÓPRIO DE PREVIDÊNCIA SOCIAL - RPPS - PODER EXECUTIVO
AGOSTO 2006

	ÓRGÃOS	APOSENTADOS	PENSÕES	TOTAL GERAL Nº SERV.
ADMINISTRAÇÃO DIRETA	AGE	5	-	5
	APE	8	-	8
	CASA CIVIL	53	-	53
	CASA MILITAR	14	-	14
	CBMES	78	5	83
	SECT	-	-	-
	DEFENSORIA PÚBLICA	47	3	50
	PGE	54	-	54
	POLÍCIA CIVIL	628	436	1.064
	POL. MILITAR	2.744	1.468	4.212
	POL. MILITAR -HPM	6	-	6
	SEAG	128	3	131
	SEAMA	-	-	-
	SECULT	18	-	18
	SECOM	8	6	14
	SEDETUR	-	-	-
	SEDIT	18	-	18
	SEDU	13.378	885	14.263
	SEFAZ	836	509	1.345
	SEG	16	-	16
	SEJUS	150	8	158
	SEP	-	-	-
	SEGER	207	408	615
	SESA	840	203	1.043
	SESP	28	-	28
	SESPORT	-	-	-
	SETADES	41	-	41
	VICE GOVERNADORIA	5	-	5
	Total	19.310	3.934	23.244

Fonte: Relatórios GEPAR e Informações Órgãos/ Autarquias.

	ÓRGÃOS	APOSENTADOS	PENSÕES
AUTARQUIAS	DERTES	28	8
	FAMES	10	-
	FAPES	-	-
	ESESP	-	-
	IASES	53	6
	IEMA	-	-
	IESP	217	62
	IJSN	20	-
	IDAF	18	3
	INCAPER	66	6
	PROCON	-	-
	RTV-ES	11	7
	ASPE	-	-
	DETRAN (1)	26	5
	DIO (1)	11	7
	IPAJM (1)	42	-
	JUCEES (1)	-	1
	IPEM (1)	-	-
	PRODEST	-	-
	SUPPIN (1)	-	-
	Total	502	105

Fonte: Relatórios GEPAR e Informações Órgãos/ Autarquias.

Nota:

(1) - Órgãos sem recursos do Tesouro.

TOTAL SERVIDORES: APOSENTADOS EFETIVOS E PENSÕES	23.851
---	---------------

DESPESAS COM PAGAMENTO DE SERVIDORES DO PODER EXECUTIVO ESTADUAL - ADM. DIRETA
ATIVOS, APOSENTADOS E PENSIONISTAS
AGOSTO 2006

Em: R\$ 1,00

	ÓRGÃOS	EFETIVOS	COMISSIONADOS ATIVOS	CELETISTAS		DT'S ATIVOS	ENCARGOS PATRONAIS			TOTAL ATIVOS	CONTRIB. COMPL. FUNPES	DESPESA TOTAL
		ATIVOS		ATIVOS	COMPL. APOS.		INSS/FGTS	IPAJM	OUTROS REGIMES			
ADMINISTRAÇÃO DIRETA	AGE	276.054,30	57.434,85	-	-	-	10.446,67	58.377,60	220,12	402.533,54	(39.708,42)	362.825,12
	APE	6.494,07	26.150,19	-	-	-	5.917,63	1.221,19	-	39.783,08	13.588,93	53.372,01
	CASA CIVIL	34.645,28	87.182,90	-	-	-	18.134,62	7.544,25	-	147.507,05	145.929,29	293.436,34
	CASA MILITAR	17.763,71	25.900,47	-	-	-	5.422,85	2.995,47	-	52.082,50	28.545,27	80.627,77
	CBMES	1.875.907,69	3.579,87	-	-	-	573,58	261.738,36	-	2.141.799,50	(9.479,09)	2.132.320,41
	SECT	-	41.948,35	-	-	-	8.367,04	-	-	50.315,39	-	50.315,39
	DEFENSORIA PÚBLICA	739.819,67	28.177,95	9.613,60	9.613,60	-	6.939,13	164.408,06	-	958.572,01	123.261,55	1.081.833,56
	PGE	850.336,67	129.303,19	-	-	-	25.870,57	195.598,86	-	1.201.109,29	387.387,29	1.588.496,58
	POLÍCIA CIVIL	8.653.401,42	12.872,40	-	20.156,95	-	368,42	1.460.889,51	-	10.147.688,70	1.997.874,46	12.145.563,16
	POL. MILITAR	15.172.657,17	-	-	-	-	-	2.142.610,34	-	17.315.267,51	10.439.345,64	27.754.613,15
	POL. MILITAR -HPM	1.647.050,04	-	-	-	-	-	252.514,42	-	1.899.564,46	(371.912,00)	1.527.652,46
	SEAG	12.613,29	81.685,70	-	-	-	18.295,59	2.899,63	-	115.494,21	261.975,15	377.469,36
	SEAMA	2.109,63	40.437,27	-	-	-	8.712,92	464,12	-	51.723,94	(696,18)	51.027,76
	SECULT	197.325,35	38.310,95	4.326,57	5.737,26	-	10.392,75	42.585,33	-	298.678,21	(8.503,22)	290.174,99
	SECOM	5.319,61	58.288,39	-	-	-	10.360,78	1.042,57	-	75.011,35	6.653,59	81.664,94
	SEDETUR	3.720,45	73.543,56	-	-	-	10.497,10	4.549,64	-	92.310,75	(6.824,48)	85.486,27
	SEDIT	11.182,05	68.134,43	-	-	-	12.700,58	433,41	-	92.450,47	87.136,01	179.586,48
	SEDU	14.255.268,46	222.185,25	3.311,76	6.908,57	6.498.442,07	1.164.802,48	3.044.428,62	457,29	25.195.804,50	15.280.465,36	40.476.269,86
	SEFAZ	4.478.518,52	404.054,20	-	-	-	55.770,02	958.185,59	-	5.896.528,33	9.553.160,03	15.449.688,36
	SEG	30.428,37	277.795,06	-	-	-	53.527,89	7.263,55	-	369.014,87	24.941,41	393.956,28
	SEJUS	278.208,21	464.462,61	-	-	219.704,45	154.172,64	56.308,54	-	1.172.856,45	177.721,73	1.350.578,18
	SEP	30.191,47	76.291,05	-	-	-	14.942,77	7.312,13	-	128.737,42	(6.943,16)	121.794,26
	SEGER	46.854,83	240.329,82	-	-	-	44.278,45	17.373,02	-	348.836,12	891.937,06	1.240.773,18
	SEGER - Pensões Especiais	384.990,30	-	-	-	-	-	-	-	384.990,30	-	384.990,30
	SEGER - Prev. Complementar	-	-	-	160.896,62	-	-	-	-	160.896,62	-	160.896,62
	SESA	575.024,78	182.835,56	-	-	-	25.141,93	122.599,50	-	905.601,77	1.452.349,61	2.357.951,38
	SESP	30.648,03	117.550,56	-	-	-	22.260,81	8.828,11	-	179.287,51	95.834,46	275.121,97
	SESPORT	17.467,79	65.922,04	-	-	-	10.895,96	5.311,64	502,80	100.100,23	(7.944,25)	92.155,98
	SETADES	54.764,35	156.218,24	-	-	-	31.464,59	16.925,59	-	259.372,77	34.832,92	294.205,69
	VICE GOVERNADORIA	-	29.094,90	-	-	-	6.022,45	-	-	35.117,35	3.918,79	39.036,14
	Sub-Total	49.688.765,51	3.009.689,76	17.251,93	203.313,00	6.718.146,52	1.736.280,22	8.844.409,05	1.180,21	70.219.036,20	40.554.847,77	110.773.883,97

Fonte: Relatórios GEPAR e Informações Órgãos/ Autarquias.

Nota:

(1) - Refere-se aos Pensionistas - Pensão Especial a cargo da SEGER.

DESPESAS COM PAGAMENTO DE SERVIDORES DO PODER EXECUTIVO ESTADUAL - ADM. INDIRETA - AUTARQUIAS
ATIVOS, APOSENTADOS E PENSIONISTAS
AGOSTO 2006

Em: R\$ 1,00

	ÓRGÃOS	EFETIVOS	COMISSIONADOS ATIVOS	CELETISTAS		DT'S	ENCARGOS PATRONAIS			TOTAL ATIVOS	CONTRIB. COMPL. FUNPES	DESPESA TOTAL
		ATIVOS		ATIVOS	COMPL. APOS.	ATIVOS	INSS/FGTS	IPAUM	OUTROS REGIMES			
AUTARQUIAS	DERTES	1.173.359,31	69.162,45	15.871,75	1.435.701,11	-	19.379,01	251.800,26	-	2.965.273,89	(216.813,95)	2.748.459,94
	FAMES	53.747,33	46.855,88	-	9.100,35	49.621,07	21.087,75	13.085,70	-	193.498,08	6.235,23	199.733,31
	FAPES	-	29.481,23	-	-	-	6.375,02	-	-	35.856,25	-	35.856,25
	ESESP	-	55.117,77	-	-	-	5.881,80	2.535,94	-	63.535,51	(3.803,91)	59.731,60
	IASES	211.016,11	101.792,35	-	4.523,10	198.098,39	57.252,54	43.472,26	352,34	616.507,09	20.553,29	637.060,38
	IEMA	280.981,54	42.482,74	-	-	116.754,49	40.196,19	60.811,92	-	541.226,88	-	541.226,88
	IESP	10.412.460,28	194.469,15	16.891,64	120.268,19	3.984.022,42	976.334,93	2.284.029,16	-	17.988.475,77	(3.027.871,69)	14.960.604,08
	IJSN	312.766,25	41.791,78	36.977,28	19.492,82	-	20.884,12	66.651,30	-	498.563,55	(52.681,17)	445.882,38
	IDAF	575.256,80	8.319,02	12.241,81	4.772,88	205.873,92	52.481,75	122.504,56	-	981.450,74	(113.875,01)	867.575,73
	INCAPER	1.397.638,19	10.275,20	7.081,49	187.678,92	-	4.593,95	299.916,28	-	1.907.184,03	(160.081,69)	1.747.102,34
	PROCON	-	47.522,40	-	-	-	10.482,91	-	-	58.005,31	-	58.005,31
	RTV-ES	288.309,46	61.295,19	40.487,26	14.852,97	-	23.870,95	61.907,16	-	490.722,99	(44.306,48)	446.416,51
	ASPE	-	17.386,77	-	-	-	3.994,40	-	-	21.381,17	-	21.381,17
	DETRAN (1)	1.111.712,47	476.447,90	3.017,73	4.540,32	-	95.783,38	205.292,04	-	1.896.793,84	(217.664,29)	1.679.129,55
	DIO (1)	155.153,24	49.859,08	-	157.123,27	-	8.964,95	36.185,63	-	407.286,17	25.678,12	432.964,29
	IPAUM (1)	267.981,77	76.038,53	-	-	-	14.276,52	55.198,87	-	413.495,69	202.926,62	616.422,31
	JUCEES (1)	120.288,81	57.928,42	21.730,69	-	-	18.429,33	25.214,62	-	243.591,87	(36.410,56)	207.181,31
	IPEM (1)	9.389,64	39.472,54	-	-	-	8.732,75	2.065,64	-	59.660,57	(1.813,62)	57.846,95
	PRODEST	-	-	492.994,71	-	-	173.199,73	-	-	666.194,44	-	666.194,44
	SUPPIN (1)	4.375,00	36.301,32	635,25	2.933,89	-	7.438,48	962,50	-	52.646,44	(1.443,75)	51.202,69
	Sub-Total	16.374.436,20	1.461.999,72	647.929,61	1.960.987,82	4.554.370,29	1.569.640,46	3.531.633,84	352,34	30.101.350,28	(3.621.372,86)	26.479.977,42

TOTAL DA DIRETA	49.688.765,51	3.009.689,76	17.251,93	203.313,00	6.718.146,52	1.736.280,22	8.844.409,05	1.180,21	70.219.036,20	40.554.847,77	110.773.883,97
TOTAL DA INDIRETA	16.374.436,20	1.461.999,72	647.929,61	1.960.987,82	4.554.370,29	1.569.640,46	3.531.633,84	352,34	30.101.350,28	(3.621.372,86)	26.479.977,42
TOTAL GERAL	66.063.201,71	4.471.689,48	665.181,54	2.164.300,82	11.272.516,81	3.305.920,68	12.376.042,89	1.532,55	100.320.386,48	36.933.474,91	137.253.861,39

ESTAGIÁRIOS											548.815,38
--------------------	--	--	--	--	--	--	--	--	--	--	-------------------

Fonte: Relatórios GEPAR e Informações Órgãos/ Autarquias.

Nota:

(1) - Órgãos sem recursos do Tesouro para pagar pessoal.

DEMONSTRATIVO DA FOLHA DE PAGAMENTO DE APOSENTADORIAS E PENSÕES DO REGIME PRÓPRIO DE PREVIDÊNCIA SOCIAL - RPPS - PODER EXECUTIVO
AGOSTO 2006

Em: R\$ 1,00

	ÓRGÃOS	APOSENTADOS	PENSÕES	IPAJM	FOLHA TOTAL
ADMINISTRAÇÃO DIRETA	AGE	21.143,59	-	995,46	22.139,05
	APE	15.215,79	-	46,62	15.262,41
	CASA CIVIL	154.555,11	7.453,34	15.260,97	177.269,42
	CASA MILITAR	33.703,84	-	2.341,81	36.045,65
	CBMES	358.720,38	11.046,56	24.427,69	394.194,63
	SECT	-	-	-	-
	DEFENSORIA PÚBLICA	275.459,39	22.152,51	30.345,88	327.957,78
	PGE	468.627,35	170.092,92	97.886,61	736.606,88
	POLÍCIA CIVIL	2.989.469,75	1.277.148,86	267.622,33	4.534.240,94
	POL. MILITAR	10.144.192,10	3.628.854,79	767.850,68	14.540.897,57
	POL. MILITAR -HPM	5.874,49	-	-	5.874,49
	SEAG	246.655,90	19.680,43	7.894,51	274.230,84
	SEAMA	-	-	-	-
	SECULT	36.919,76	9.061,77	630,76	46.612,29
	SECOM	8.096,00	-	-	8.096,00
	SEDETUR	-	-	-	-
	SEDT	47.489,90	-	5.138,41	52.628,31
	SEDU	18.499.744,04	929.097,58	18.899,56	19.447.741,18
	SEFAZ	6.725.226,73	4.709.057,92	1.466.103,16	12.900.387,81
	SEG	31.463,45	-	2.065,13	33.528,58
	SEJUS	256.062,93	2.909,32	1.808,36	260.780,61
	SEP	-	-	-	-
	SEGER	500.682,58	423.413,15	46.991,89	971.087,62
	SESA	1.218.494,89	420.609,95	32.240,05	1.671.344,89
	SESP	74.100,35	31.798,03	3.176,78	109.075,16
	SESPORT	-	-	-	-
	SETADES	66.782,74	-	1.118,92	67.901,66
	VICE GOVERNADORIA	3.860,88	-	-	3.860,88
	Total	42.182.541,94	11.662.377,13	2.792.845,58	56.637.764,65

Fonte: Relatórios GEPAR e Informações Órgãos/ Autarquias.

Em: R\$ 1,00

	ÓRGÃOS	APOSENTADOS	PENSÕES	IPAJM	FOLHA TOTAL
AUTARQUIAS	DERTES	131.909,81	33.638,36	32.063,32	197.611,49
	FAMES	25.592,85	-	225,92	25.818,77
	FAPES	-	-	-	-
	ESESP	-	-	-	-
	IASES	79.628,46	5.357,48	998,10	85.984,04
	IEMA	-	-	-	-
	IESP	399.101,87	-	16.943,78	416.045,65
	IJSN	45.565,90	1.840,73	949,08	48.355,71
	IDAF	63.030,69	7.963,57	4.354,68	75.348,94
	INCAPER	204.756,29	15.873,56	10.689,88	231.319,73
	PROCON	-	-	-	-
	RTV-ES	34.716,67	13.126,44	1.580,80	49.423,91
	ASPE	-	-	-	-
	DETRAN (1)	82.101,77	8.682,33	3.744,18	94.528,28
	DIO (1)	64.220,95	18.313,54	7.631,85	90.166,34
	IPAJM (1)	220.763,15	64.792,46	28.751,18	314.306,79
	JUCEES (1)	-	1.390,51	-	1.390,51
	IPEM (1)	-	-	-	-
	PRODEST	-	-	-	-
	SUPPIN (1)	-	-	-	-
	Total	1.351.388,41	170.978,98	107.932,77	1.630.300,16

Fonte: Relatórios GEPAR e Informações Órgãos/ Autarquias.

Nota:

(1) - Órgãos sem recursos do Tesouro.

TOTAL FOLHA: APOSENTADOS EFETIVOS E PENSÕES

58.268.064,81

**DEMONSTRATIVO DA EVOLUÇÃO DE CARGOS EM
DESIGNAÇÃO TEMPORÁRIA**

ÓRGÃOS		SET/05	OUT/05	NOV/05	DEZ/05	JAN/06	FEV/06	MAR/06	ABR/06	MAI/06	JUN/06	JUL/06	AGO/06
S E D U	Adm	2.185	2.173	2.198	2.215	2.035	2.047	2.024	2.046	2.096	2.136	2.181	2.257
	Mag	10.846	11.451	11.220	11.626	1.136	1.252	5.628	9.703	10.493	10.823	10.236	8.983
SEJUS		39	41	38	37	36	29	41	98	97	117	141	263
SUB TOTAL		13.070	13.665	13.456	13.878	3.207	3.328	7.693	11.847	12.686	13.076	12.558	11.503
FAMES		47	47	47	47	-	45	53	54	52	52	50	49
IASSES (ICAES)		123	123	124	125	185	250	187	213	218	227	234	244
IEMA		102	103	101	181	110	108	111	108	108	107	111	111
IESP		2.753	2.724	2.732	2.705	2.775	2.788	2.909	2.882	2.872	2.865	2.858	2.859
IDAF		248	248	245	253	253	131	272	270	270	272	262	255
SUB TOTAL		3.273	3.245	3.249	3.311	3.323	3.322	3.532	3.527	3.520	3.523	3.515	3.518
TOTAL		16.343	16.910	16.705	17.189	6.530	6.650	11.225	15.374	16.206	16.599	16.073	15.021

Fonte: Relatórios GEPAR e Autarquias.

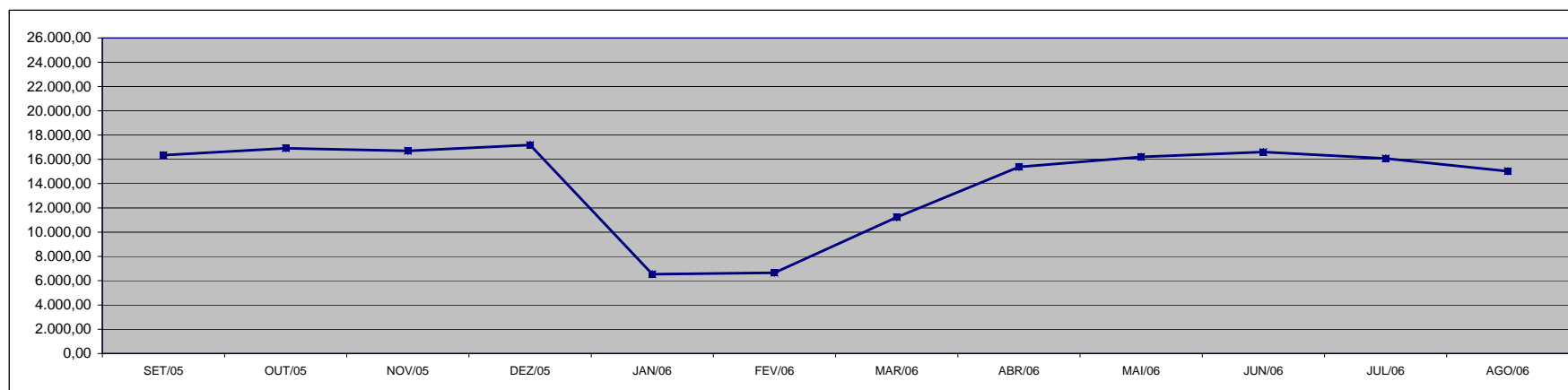

DEMONSTRATIVO DA EVOLUÇÃO DO VALOR DA FOLHA DE PAGAMENTO DOS SERVIDORES EM DESIGNAÇÃO TEMPORÁRIA

Em R\$ 1.000,00

ÓRGÃOS		SET/05	OUT/05	NOV/05	DEZ/05	JAN/06	FEV/06	MAR/06	ABR/06	MAI/06	JUN/06	JUL/06	AGO/06
S E D U	(1) Adm	888,31	896,14	883,83	2.886,78	806,33	830,35	848,26	1.234,02	1.260,42	1.266,80	1.308,23	1.364,92
	Mag	9.378,77	10.394,97	5.321,67	47.908,61	1.318,48	932,06	7.543,48	7.779,88	6.895,94	6.752,79	6.118,18	6.258,49
SEJUS		30,50	28,53	28,22	68,09	25,33	24,27	43,50	113,22	107,58	133,74	176,96	277,19
SUB TOTAL		10.297,58	11.319,65	6.233,72	50.863,48	2.150,14	1.786,67	8.435,25	9.127,11	8.263,94	8.153,33	7.603,38	7.900,60
FAMES		53,49	53,45	53,49	165,22	-	40,64	61,58	60,96	61,43	59,96	58,80	61,46
IASES (ICAES)		92,98	97,08	94,90	230,05	121,49	202,59	132,20	198,58	209,85	223,77	221,35	238,56
IEMA		127,67	128,82	128,89	254,38	129,14	132,22	136,84	136,66	142,12	199,69	145,59	146,22
IESP (2)		6.089,35	4.347,71	9.485,63	5.995,24	4.410,11	4.411,56	4.854,20	4.869,08	4.988,88	4.940,10	4.927,01	4.892,58
IDAF		225,65	228,82	228,83	564,88	172,27	256,67	252,23	262,69	281,91	273,80	271,46	252,29
SUB TOTAL		6.589,15	4.855,88	9.991,75	7.209,76	4.833,00	5.043,68	5.437,05	5.527,97	5.684,19	5.697,32	5.624,21	5.591,11
TOTAL		16.886,74	16.175,53	16.225,47	58.073,25	6.983,14	6.830,36	13.872,30	14.655,08	13.948,13	13.850,65	13.227,58	13.491,71

Fonte: Relatórios GEPAR e Autarquias.

Notas: (1) - O acréscimo na folha de dez/05 da SEDU deve-se a concessão do abono e a indenização de férias e 13º dos DTs que encerram contrato em dezembro.

(2) - Os acréscimos na folha do IESP, no mês de set. e dez/05 deve-se ao pagamento de abono e o do mês de nov/05 deve-se ao pagamento de 13º e indenização de férias aos DTs que encerram seus contratos nesse mês.

Observação: Nestes valores de folha de pagamento estão incluídos encargos sociais patronais.

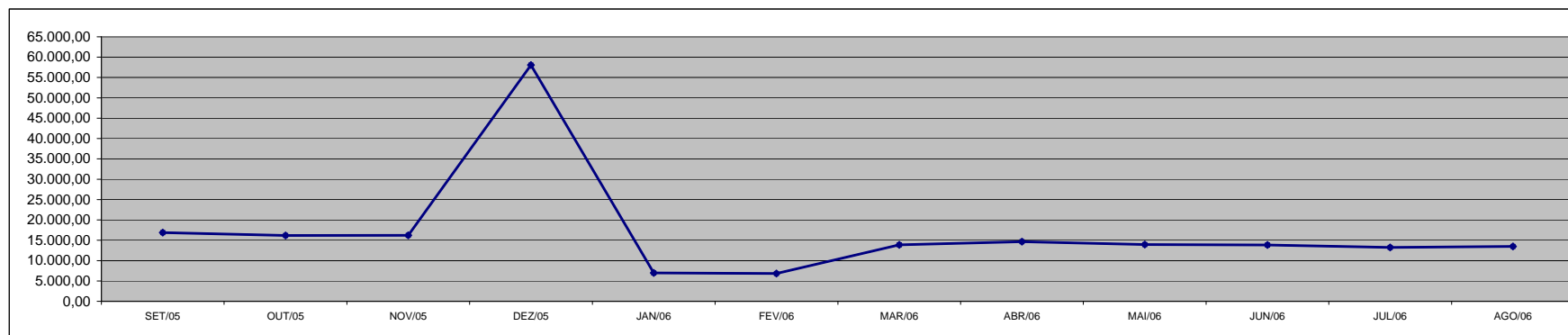

Fonte: Relatórios GEPAR e Autarquias.

**DEMONSTRATIVO DOS GASTOS COM ESCALA ESPECIAL
POLÍCIAS CIVIL, MILITAR E CORPO DE BOMBEIROS**

Em R\$ 1,00

Órgãos	set/05		out/05		nov/05		dez/05		jan/06		fev/06	
	Nº Serv.	Valor R\$	Nº Serv.	Valor R\$	Nº Serv.	Valor R\$	Nº Serv.	Valor R\$	Nº Serv.	Valor R\$	Nº Serv.	Valor R\$
Corpo de Bombeiro	629	306.873,26	629	299.875,15	629	299.875,08	634	335.143,40	632	322.883,19	630	312.628,86
Polícia Civil	1.613	1.686.209,85	1.605	1.680.560,86	1.605	1.681.773,41	1.596	1.666.214,95	1.599	1.670.302,95	1.590	1.658.409,01
Polícia Militar	6.875	3.067.642,39	6.859	3.054.775,59	6.853	3.043.692,60	6.827	3.042.385,49	6.835	3.265.394,43	6.813	3.046.004,13
Total	9.117	5.060.725,50	9.093	5.035.211,60	9.087	5.025.341,09	9.057	5.043.743,84	9.066	5.258.580,57	9.033	5.017.042,00

Em R\$ 1,00

Órgãos	mar/06		abr/06		mai/06		jun/06		jul/06		ago/06	
	Nº Serv.	Valor R\$	Nº Serv.	Valor R\$	Nº Serv.	Valor R\$	Nº Serv.	Valor R\$	Nº Serv.	Valor R\$	Nº Serv.	Valor R\$
Corpo de Bombeiro	624	302.053,39	624	314.367,34	628	348.973,38	624	337.783,07	626	352.004,51	623	360.282,62
Polícia Civil	1.612	1.673.885,53	1.608	1.712.380,23	1.595	1.799.947,97	1.602	1.810.529,08	1.569	1.780.557,61	1.583	1.824.288,03
Polícia Militar	6.809	3.132.414,57	6.875	3.074.917,19	6.802	3.314.595,00	6.755	3.275.432,18	6.724	3.274.946,91	6.713	3.261.169,46
Total	9.045	5.108.353,49	9.107	5.101.664,76	9.025	5.463.516,35	8.981	5.423.744,33	8.919	5.407.509,03	8.919	5.445.740,11

Fonte: Relatórios GEPAR.

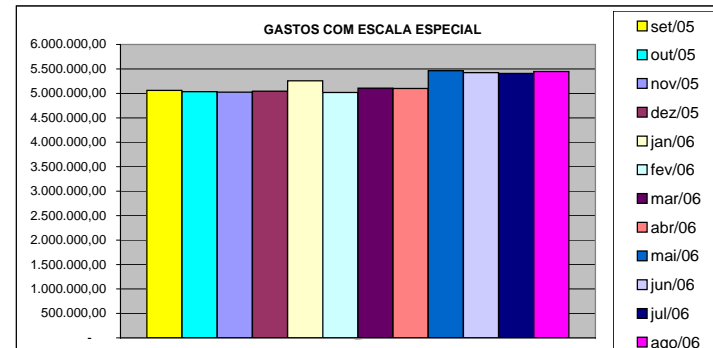
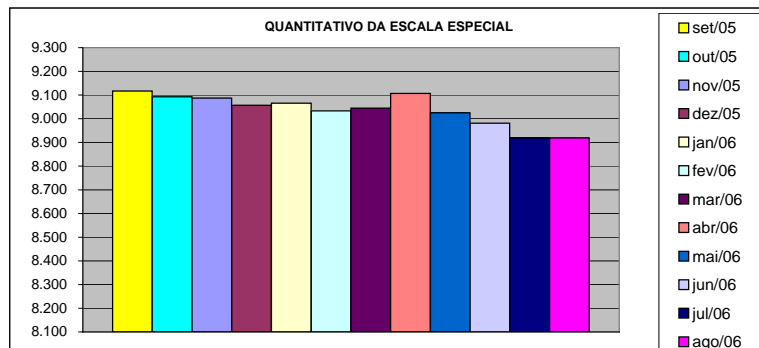

DEMONSTRATIVO DO CUSTO DO AUXÍLIO ALIMENTAÇÃO PAGO EM FOLHA

Em R\$ 1,00

Especificação	set/05		out/05		nov/05		dez/05		jan/06		fev/06	
	Nº Serv.	Valor	Nº Serv.	Valor	Nº Serv.	Valor	Nº Serv.	Valor	Nº Serv.	Valor	Nº Serv.	Valor
Adm. Direta	26.568	2.900.765,60	27.600	2.991.063,62	27.534	2.938.892,15	27.872	2.947.109,76	10.568	1.306.957,16	16.633	1.902.294,80
Civil	22.619	2.367.333,80	23.740	2.468.229,22	23.508	2.393.584,75	23.716	2.385.090,43	6.554	761.793,49	12.462	1.311.686,75
Militar	3.949	533.431,80	3.860	522.834,40	4.026	545.307,40	4.156	562.019,33	4.014	545.163,67	4.171	590.608,05
Adm. Indireta	7.660	1.090.902,02	7.675	1.088.359,74	7.682	1.087.294,71	7.304	1.034.185,60	6.310	886.861,82	7.213	1.014.551,57
Total Geral	34.228	3.991.667,62	35.275	4.079.423,36	35.216	4.026.186,86	35.176	3.981.295,36	16.878	2.193.818,98	23.846	2.916.846,37

Em R\$ 1,00

Especificação	mar/06 (1)		abr/06		mai/06 (1)		jun/06		jul/06		ago/06	
	Nº Serv.	Valor	Nº Serv.	Valor	Nº Serv.	Valor	Nº Serv.	Valor	Nº Serv.	Valor	Nº Serv.	Valor
Adm. Direta	27.548	4.017.735,34	29.135	3.489.570,22	33.355	4.007.745,79	33.837	3.983.346,85	33.224	3.873.483,59	32.153	3.875.746,30
Civil	21.973	2.889.638,68	23.277	2.637.596,50	26.088	2.876.696,36	26.467	2.825.112,42	25.876	2.729.288,53	24.825	2.738.072,04
Militar	5.575	1.128.096,66	5.858	851.973,72	7.267	1.131.049,43	7.370	1.158.234,43	7.348	1.144.195,06	7.328	1.137.674,26
Adm. Indireta	8.110	1.275.145,32	8.073	1.625.485,05	10.668	1.682.775,74	10.289	1.640.548,93	10.344	1.632.184,70	10.381	1.635.944,59
Total Geral	35.658	5.292.880,66	37.208	5.115.055,27	44.023	5.690.521,53	44.126	5.623.895,78	43.568	5.505.668,29	42.534	5.511.690,89

Fonte: Relatórios GEPAR e Autarquias (inclui pagamentos retroativos).

Nota: (1) - Alterações nas faixas remuneratórias para concessão de Auxílio Alimentação (Leis nºs 8.272/06 e 8.278/06).

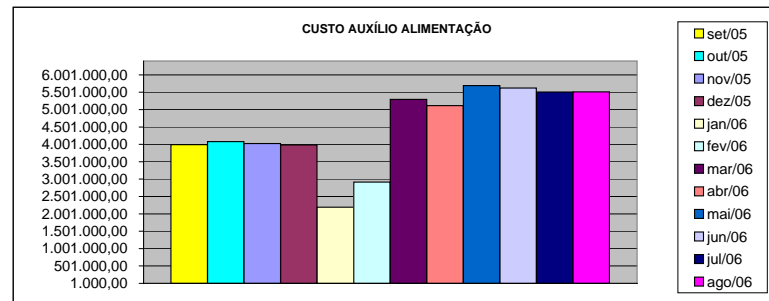
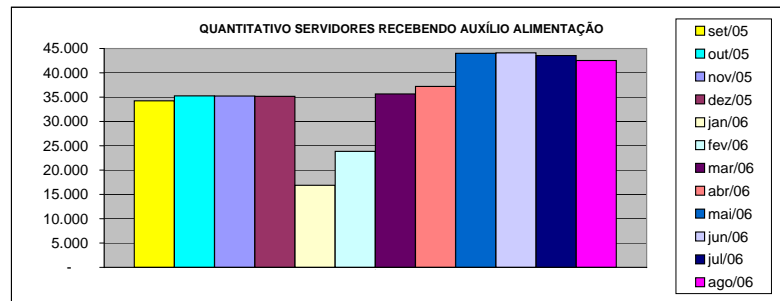

DEMONSTRATIVO DO QUANTITATIVO E DOS GASTOS COM ESTAGIÁRIOS - ADM. DIRETA

Em R\$ 1,00

Órgãos	set/05		out/05		nov/05		dez/05		jan/06		fev/06	
	Quant.	Valor	Quant.	Valor	Quant.	Valor	Quant.	Valor	Quant.	Valor	Quant.	Valor
AGE	9	2.160,00	9	2.160,00	9	2.160,00	9	2.160,00	11	2.592,00	11	2.504,00
Casa Civil	8	1.920,00	8	1.920,00	8	1.920,00	8	1.920,00	7	1.680,00	9	2.160,00
Casa Militar	10	2.400,00	10	2.400,00	10	2.400,00	10	2.400,00	5	1.200,00	10	3.168,00
PGE	40	9.600,00	39	9.360,00	34	8.160,00	34	8.160,00	37	8.672,00	36	8.640,00
SEAG	10	2.400,00	10	2.440,00	10	2.400,00	10	2.400,00	9	2.160,00	10	2.744,00
SEAMA	15	3.600,00	15	3.600,00	15	3.600,00	15	3.392,00	12	2.880,00	15	4.128,00
SECES	23	5.520,00	27	6.616,00	28	6.840,00	28	6.800,00	25	6.000,00	26	6.048,00
SEARP	32	7.472,00	31	7.240,00	33	7.656,00	30	7.200,00	26	5.920,00	33	8.608,00
SECOM	10	2.472,00	10	2.400,00	10	2.400,00	8	1.920,00	8	2.160,00	10	2.616,00
SEDU	350	85.672,00	361	89.888,00	363	89.800,00	359	87.712,00	342	85.736,00	357	89.728,00
SEFA	99	23.800,00	100	24.104,00	99	23.376,00	100	24.256,00	85	20.696,00	97	25.616,00
SEG	14	3.360,00	14	3.440,00	14	3.360,00	15	3.680,00	18	4.416,00	17	4.264,00
SEJUS	48	11.496,00	47	11.376,00	48	11.976,00	44	10.560,00	35	8.160,00	34	8.144,00
SEP	19	4.560,00	19	4.448,00	18	4.240,00	18	4.560,00	18	4.296,00	18	4.448,00
SETAS	39	9.328,00	39	9.456,00	40	9.840,00	37	8.864,00	21	5.040,00	21	5.104,00
SEDETUR	15	3.976,00	14	3.752,00	15	3.912,00	14	3.360,00	14	3.528,00	17	4.232,00
SEDT	6	1.440,00	6	1.440,00	6	1.440,00	6	1.440,00	3	720,00	4	1.072,00
SEPLAN/COECT	4	960,00	4	960,00	4	960,00	4	960,00	4	960,00	4	960,00
SESA	49	11.776,00	69	15.808,00	83	19.544,00	82	19.680,00	72	17.280,00	77	19.384,00
SESP	14	3.360,00	16	3.824,00	16	3.608,00	15	3.600,00	10	2.400,00	10	2.400,00
SESPORT	-	-	-	-	-	-	-	-	-	-	7	2.912,00
APE	11	2.640,00	11	2.792,00	10	2.400,00	10	2.400,00	15	3.544,00	13	3.120,00
Defensoria Pública	33	7.880,00	35	8.432,00	32	7.680,00	31	7.408,00	15	3.400,00	35	12.680,00
Polícia Civil	43	10.320,00	42	10.080,00	41	9.840,00	39	9.360,00	68	16.320,00	74	17.584,00
Polícia Militar	17	7.650,00	17	7.650,00	15	6.750,00	17	7.650,00	17	7.650,00	17	7.650,00
Polícia Militar - Residentes	150	36.000,00	150	35.760,00	150	36.000,00	150	36.000,00	150	36.000,00	150	35.992,00
CBMES	38	9.120,00	38	9.208,00	38	9.120,00	38	9.120,00	39	9.888,00	41	9.968,00
TOTAL DA DIRETA	1.106	270.882,00	1.141	280.554,00	1.149	281.382,00	1.131	276.962,00	1.066	263.298,00	1.153	295.874,00

Em R\$ 1,00

Órgãos	mar/06		abr/06		mai/06		jun/06		jul/06		ago/06	
	Quant.	Valor	Quant.	Valor	Quant.	Valor	Quant.	Valor	Quant.	Valor	Quant.	Valor
AGE	14	3.504,00	12	3.360,00	12	3.294,67	11	3.080,00	12	3.612,00	11	2.818,67
Casa Civil	7	1.680,00	10	2.800,00	9	2.520,00	10	2.800,00	10	2.800,00	10	2.800,00
Casa Militar	10	2.400,00	10	2.800,00	10	2.800,00	10	2.800,00	10	2.800,00	10	2.800,00
PGE	37	8.696,00	37	10.303,99	39	10.780,00	41	11.480,00	41	11.452,01	41	11.480,00
SEAG	10	2.400,00	10	2.800,00	10	2.800,00	10	2.800,00	10	3.070,66	9	2.520,00
SEAMA	14	3.272,00	14	3.941,33	15	4.396,00	15	4.200,00	15	4.200,00	13	3.369,33
SEC/SECULT	28	6.688,00	27	7.503,99	29	8.120,00	30	8.400,00	29	8.120,00	30	8.288,00
SEPLOG/SEGER	33	7.760,00	34	9.174,66	35	9.361,33	34	9.520,00	36	10.098,67	35	9.641,33
SECOM	10	2.400,00	10	2.706,67	10	2.800,00	10	2.800,00	11	3.080,00	12	3.378,66
SEDU	437	117.448,00	430	122.358,66	437	123.770,66	395	112.145,34	416	125.149,34	429	130.107,99
SEFAZ	97	23.480,00	98	26.241,33	102	30.306,67	103	28.625,32	105	28.868,01	102	28.513,33
SEG	18	4.408,00	18	5.232,00	18	4.844,00	18	5.114,67	17	4.526,67	15	4.200,00
SEJUS	51	13.464,00	48	13.480,00	50	14.121,33	56	15.157,33	52	14.905,33	45	12.786,66
SEP	20	4.992,00	19	5.320,00	20	5.480,00	20	5.348,00	19	4.909,34	18	4.844,00
SETAS/SETADES	41	10.872,00	43	11.393,33	49	14.662,65	50	14.634,67	51	14.760,00	52	15.185,32
SEDETUR	19	4.800,00	19	5.320,00	20	6.020,00	19	5.320,00	20	5.777,33	21	5.880,00
SEDT	5	1.200,00	5	1.400,00	5	1.400,00	5	1.400,00	5	1.400,00	4	1.120,00
COECT/SECT	4	960,00	4	1.120,00	4	1.120,00	4	1.120,00	4	1.120,00	4	1.120,00
SESA	78	18.112,00	80	22.046,67	79	22.582,66	76	21.177,34	75	21.028,00	76	22.148,00
SESP	31	7.192,00	40	10.882,66	48	13.785,33	42	11.760,00	39	10.696,00	34	9.520,00
SESPORT	11	2.776,00	12	3.432,00	16	5.124,00	18	5.329,33	18	5.040,00	16	4.480,00
APE	15	3.736,00	13	3.640,00	14	4.097,33	12	3.360,00	13	3.910,67	12	3.360,00
Defensoria Pública	38	8.608,00	33	9.240,00	31	8.984,00	32	8.773,34	32	9.053,33	32	9.398,67
Polícia Civil	75	18.024,00	75	20.981,33	75	21.000,00	75	21.000,00	75	21.000,00	74	20.720,00
Polícia Militar	17	7.650,00	17	8.925,00	16	8.400,00	17	8.925,00	17	8.925,00	17	8.925,00
Polícia Militar - Residentes	150	36.000,00	150	41.869,33	150	41.981,33	150	42.000,00	150	41.962,68	149	41.542,67
CBMES	41	9.368,00	40	11.460,00	40	11.200,00	40	11.200,00	37	10.173,33	40	11.760,00
TOTAL DA DIRETA	1.311	331.890,00	1.308	369.732,93	1.343	385.731,96	1.303	370.270,34	1.319	382.438,37	1.311	382.707,63

Fonte: Relatórios GEPAR.

DEMONSTRATIVO DO QUANTITATIVO E DOS GASTOS COM ESTAGIÁRIOS - AUTARQUIAS

Em R\$ 1,00

Órgãos	set/05		out/05		nov/05		dez/05		jan/06		fev/06	
	Quant.	Valor	Quant.	Valor	Quant.	Valor	Quant.	Valor	Quant.	Valor	Quant.	Valor
ASPE	-	-	-	-	-	-	-	-	-	-	-	-
DERTES	24	5.928,00	24	5.760,00	25	5.928,00	23	5.520,00	16	3.840,00	18	4.285,00
DETRAN	42	9.657,20	46	10.944,00	43	10.048,00	43	9.728,00	41	9.992,00	40	9.408,00
DIO	3	720,00	3	720,00	3	720,00	3	720,00	1	240,00	1	240,00
FAMES	10	2.200,00	9	2.040,00	9	2.112,00	8	1.920,00	4	840,00	7	1.744,00
FAPES	-	-	-	-	-	-	-	-	-	-	-	-
ESESP	8	1.744,00	8	1.680,00	8	2.136,00	8	1.920,00	7	1.680,00	7	1.680,00
ICAES	16	3.840,00	16	3.840,00	16	3.840,00	16	3.840,00	18	4.056,00	18	4.320,00
IDAF	8	1.920,00	8	1.920,00	8	1.920,00	10	2.560,00	4	960,00	7	1.648,00
IEMA	32	7.344,40	35	8.272,00	31	7.344,00	29	7.320,00	33	7.320,00	32	7.752,00
IESP	40	9.600,00	40	9.600,00	42	9.600,00	40	9.600,00	37	8.880,00	39	9.160,00
IESP - Residentes	43	99.283,14	43	76.792,82	42	73.063,29	42	94.738,25	42	72.918,20	43	83.349,91
INCAPER	8	1.920,00	9	2.048,00	9	2.248,00	11	2.272,00	10	2.400,00	10	2.400,00
IPAJM	18	4.352,00	18	4.288,00	18	4.320,00	18	4.168,00	18	3.712,00	17	3.904,00
IPES/IJSN	6	1.440,00	8	1.896,00	9	2.160,00	9	2.160,00	9	2.160,00	9	2.160,00
IPEM	-	-	-	-	-	-	-	-	9	3.510,00	9	3.224,00
PROCON	-	-	-	-	-	-	-	-	-	-	-	-
ITI/PRODEST	26	5.562,43	21	4.480,00	25	5.600,00	23	5.180,00	23	5.366,60	22	5.040,00
JUCEES	45	10.384,32	41	9.840,00	36	9.048,96	43	8.502,72	41	9.930,23	46	11.111,42
RTV-ES	29	7.032,00	30	6.728,00	29	6.592,00	32	6.800,00	28	6.688,00	29	6.936,00
SUPPIN	3	720,00	4	1.032,00	4	960,00	4	960,00	2	480,00	3	789,67
TOTAL DA INDIRETA	361	173.647,49	363	151.880,82	357	147.640,25	362	167.908,97	343	144.973,03	357	159.152,00

Em R\$ 1,00

Órgãos	mar/06		abr/06		mai/06		jun/06		jul/06		ago/06	
	Quant.	Valor	Quant.	Valor	Quant.	Valor	Quant.	Valor	Quant.	Valor	Quant.	Valor
ASPE	-	-	1	352,00	1	280,00	1	280,00	2	531,99	2	560,00
DERTES	24	5.464,40	25	7.374,00	23	6.440,00	25	6.906,70	25	6.887,99	24	6.720,00
DETRAN	38	8.808,00	41	11.426,66	41	11.426,66	44	12.366,66	44	12.366,66	44	12.366,66
DIO	1	240,00	3	853,00	4	1.110,86	4	1.120,00	5	1.446,65	5	1.400,00
FAMES	8	1.984,00	9	2.684,00	11	3.020,00	12	3.336,40	12	3.440,00	13	3.664,00
FAPES	-	-	-	-	2	419,99	3	896,00	3	840,00	3	840,00
ESESP	7	1.536,00	6	1.651,99	6	1.680,00	7	2.044,00	7	1.960,00	6	1.558,66
ICAES/IASES	17	3.928,00	16	4.720,00	19	5.086,65	19	5.320,00	20	5.581,32	18	4.797,33
IDAF	7	1.768,00	10	2.826,66	10	2.800,00	10	2.800,00	10	2.800,00	10	2.800,00
IEMA	34	8.144,00	31	8.813,33	30	8.442,65	32	9.081,33	33	9.295,98	34	9.323,99
IESP	41	9.432,00	40	11.200,00	40	11.237,32	40	11.200,00	40	11.128,00	41	11.480,00
IESP - Residentes	43	76.924,51	43	76.309,74	42	73.376,35	42	72.953,71	41	70.788,83	41	65.999,74
INCAPER	10	2.400,00	9	2.324,00	10	3.042,66	9	2.520,00	9	2.380,66	9	2.258,66
IPAJM	21	4.720,00	22	6.043,93	23	6.480,00	23	6.440,00	23	6.486,71	26	7.326,70
IPES/IJSN	9	2.160,00	8	1.987,99	15	3.715,52	17	4.750,86	17	4.760,00	17	4.760,00
IPEM	10	3.731,00	-	-	-	-	9	3.368,00	9	3.420,00	9	3.420,00
PROCON	-	-	-	-	-	-	-	-	-	-	12	2.930,64
ITI/PRODEST	22	5.040,00	22	4.997,86	22	4.834,56	22	4.596,75	19	3.966,67	18	3.799,16
JUCEES	55	12.181,40	49	13.344,43	46	12.356,12	43	11.607,40	46	11.788,49	41	10.395,97
RTV-ES	30	7.288,00	30	8.400,00	30	8.390,66	30	8.400,00	29	7.921,45	30	8.513,99
SUPPIN	3	720,00	4	1.082,66	5	1.785,16	5	1.400,00	6	1.038,73	4	1.192,25
TOTAL DA INDIRETA	380	156.469,31	369	166.392,25	380	165.925,16	397	171.387,81	400	168.830,13	407	166.107,75

Fonte: Relatórios das Autarquias.

	set/05		out/05		nov/05		dez/05		jan/06		fev/06	
TOTAL GERAL	1.467	444.529,49	1.504	432.434,82	1.506	429.022,25	1.493	444.870,97	1.409	408.271,03	1.510	455.026,00
	mar/06		abr/06		mai/06		jun/06		jul/06		ago/06	
TOTAL GERAL	1.691	488.359,31	1.677	536.125,18	1.723	551.657,12	1.700	541.658,15	1.719	551.268,50	1.718	548.815,38

**DEMONSTRATIVO DO QUANTITATIVO E DA EVOLUÇÃO DOS GASTOS COM PESSOAL DO PODER EXECUTIVO
NAS ÁREAS DE EDUCAÇÃO, SAÚDE, SEGURANÇA PÚBLICA E OUTROS
ANO: 2006**

Demonstrativo do Número de Servidores

ESPECIFICAÇÃO	DADOS MÊS AGO./06	%	MÉDIA MENSAL SET./05 A AGO./06	%
1 - ATIVOS/COMPL. APOSENTADORIA	51.288	68,26	50.387	68,12
EDUCAÇÃO (1)	23.036	44,91	22.574	44,80
SAÚDE (2)	10.917	21,29	10.919	21,67
SEGURANÇA (3)	10.609	20,69	10.317	20,47
OUTROS ATIV. TÉCNICAS (4)	3.743	7,30	3.716	7,37
OUTROS PLANEJ./APOIO ADM. (5)	2.983	5,82	2.862	5,68
2 - INATIVOS/RPPS	23.851	31,74	23.576	31,88
TOTAL	75.139	100,00	73.963	100,00

Fonte: Relatórios GEPAR.

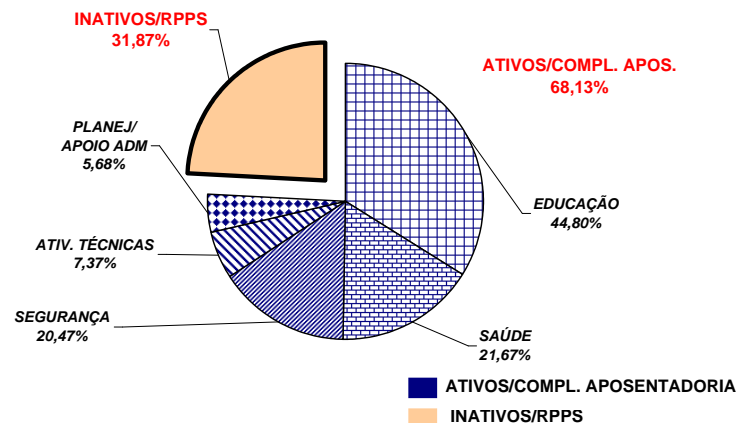

Demonstrativo dos Gastos

ESPECIFICAÇÃO	DADOS MÊS AGO./06	%	MÉDIA MENSAL SET./05 A AGO./06	%
1 - ATIVOS/COMPL. APOSENTADORIA	100.320,39	63,26	106.247,43	64,27
EDUCAÇÃO (1)	25.195,80	25,12	31.909,66	30,03
SAÚDE (2)	20.793,64	20,73	21.231,71	19,98
SEGURANÇA (3)	31.573,41	31,47	30.849,16	29,04
OUTROS ATIV. TÉCNICAS (4)	9.559,09	9,53	9.501,31	8,94
OUTROS PLANEJ./APOIO ADM. (5)	13.198,44	13,16	12.755,59	12,01
2 - INATIVOS/RPPS	58.268,06	36,74	59.059,98	35,73
TOTAL	158.588,45	100,00	165.307,41	100,00

Fonte: Relatórios GEPAR.

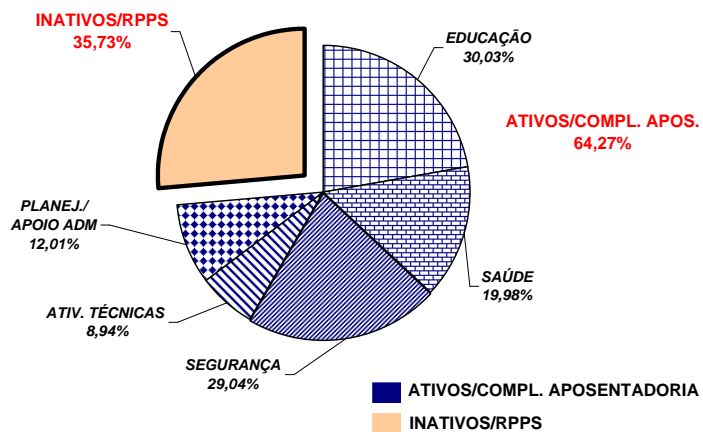

Notas:

- (1) - Inclui SEDU CLT/Estatutário/DTA e DTM.
- (2) - Inclui IESP - Efetivos, Comissionados e Contratados Temporários; SESA e HPM (servidores civis)
- (3) - Inclui PM/PC - Administrativos e Policiais; CBMES; SESP; SEJUS e IASES
- (4) - Inclui SEAG; SEAMA; SECULT; SETADES; SEDETUR; SEDIT; SESPORT; DERTES; FAMES; ESESP; IEMA; IDAF; INCAPER e DETRAN.
- (5) - Inclui AGE; APE; ASPE; SEG; Casa Civil; Vice Governadoria; Casa Militar; SECT; Defensoria Pública; PGE; SEP; SEGER; Previdência Complementar; Pensões Especiais; SECOM; SEFAZ; FAPES; IJSN; RTV-ES; DIO; IPAJM; PROCON; PRODEST; IPEM; JUCEES e SUPPIN

**REMUNERAÇÃO MÉDIA DOS SERVIDORES DA ADMINISTRAÇÃO DIRETA
DO PODER EXECUTIVO - AGOSTO/2006 (1)**

CATEGORIA	MÉDIA ATIVOS	MÉDIA INATIVOS
AGENTE DE SEGURANÇA PENITENCIÁRIO	1.466,61	902,21
AUDITORES	5.562,67	5.172,71
CONSULTORES	8.226,75	9.044,70
DEFENSORES PÚBLICOS	5.512,05	5.692,86
AUDITOR FISCAL DA RECEITA ESTADUAL	9.092,76	8.909,46
AUXILIAR FAZENDÁRIO	2.193,50	-
MAGISTÉRIO	1.156,83	1.335,48
QUADRO PERMANENTE	943,74	1.049,55
QUADRO COMISSIONADO (2)	1.238,49	1.280,02
PENSIONISTAS - PENSÕES ESPECIAIS	-	1.247,72
PROCURADORES	10.886,43	12.416,20

Notas:

(1) - Na remuneração estão incluídos valores de Gratificações do Cargo; Gratificações de Funções; Escala Especial e Vantagens Pessoais. Não estão incluídos: 13º, abono férias, diferenças retroativas, auxílio alimentação, salário família, auxílio transporte e valores acima do teto constitucional.

(2) - No quadro comissionado estão incluídos subsídios do Governador, Vice-Governador, Secretários de Estado e equivalentes.

REMUNERAÇÃO MÉDIA DOS POLICIAIS CIVIS E MILITARES DO ES
AGOSTO 2006

CARGOS/GRADUAÇÃO/POSTO	MÉDIA ATIVOS	MÉDIA INATIVOS
POLÍCIA CIVIL	4.690,54	4.264,70
Delegado de Polícia Especial	10.274,90	9.675,32
3ª	8.998,09	7.511,04
2ª	7.716,68	6.457,89
1ª/Substituto	6.793,01	5.798,76
Médico Legista, Perito Bioquímico Toxicologista, Perito Criminal, Perito Criminal Especial, Assistente Social, Psicólogo	4.728,29	4.031,96
Escrivão de Polícia Investigador de Polícia	4.557,38	3.890,76
Perito Papiloscópico Perito Telecomunicação	4.123,48	4.160,06
Fotógrafo Criminalístico Aux. Perícia Med. Legal	3.625,18	2.713,69
Agente Polícia Civil	3.665,33	2.656,11
POLÍCIA MILITAR	2.039,21	3.405,92
Coronel	9.155,71	10.362,95
Tenente Coronel	7.086,19	6.404,49
Major	6.249,06	5.448,29
Capitão	5.197,46	6.375,04
1º Tenente	4.887,90	4.621,82
2º Tenente	4.570,26	4.555,40
Asp. A Oficial	4.149,52	-
Aluno Oficial	-	-
Subtenente	4.292,11	3.868,30
1º Sargento	3.833,14	3.438,39
2º Sargento	3.287,17	3.057,52
3º Sargento	2.831,58	2.620,28
Cabo	1.955,65	1.923,85
Soldado Classe "C"	1.309,76	1.108,91
Soldado Classe "B"	1.232,94	(1) 655,49
Soldado Classe "A"	990,17	862,36
Aluno Soldado	451,65	-
CORPO DE BOMBEIRO MILITAR	2.223,79	4.016,37
Coronel	9.187,43	10.334,04
Tenente Coronel	7.865,08	-
Major	7.094,19	-
Capitão	6.009,37	6.189,36
1º Tenente	5.492,31	5.312,90
2º Tenente	4.933,64	-
Asp. A Oficial	4.073,94	-
Aluno Oficial	3.406,67	-
Subtenente	4.568,41	4.154,65
1º Sargento	4.311,66	3.538,66
2º Sargento	3.464,49	3.126,55
3º Sargento	3.250,13	2.978,76
Cabo	1.889,49	2.623,31
Soldado Classe "C"	-	(2) 2.300,07
Soldado Classe "B"	1.188,85	(2) 2.439,95
Soldado Classe "A"	1.007,36	-

Notas:

(1) - Há casos de reformados com proventos proporcionais refletindo na média, reduzindo-a .

(2) - Há apenas um caso de aposentado.

**DEMONSTRATIVO DA CONTRIBUIÇÃO PATRONAL E DOS SERVIDORES, DO
PODER EXECUTIVO, PARA O REGIME PRÓPRIO DE PREVIDÊNCIA SOCIAL - RPPS**

Em R\$ 1.000,00

ESPECIFICAÇÃO	MESES						
	JULHO/05	AGOSTO/05	SETEMBRO/05 (1)	OUTUBRO/05	NOVEMBRO/05	DEZEMBRO/05 (2)	JANEIRO/06
Contribuição Servidores	6.693.852,54	6.723.502,28	3.900.237,07	6.635.714,49	6.622.197,96	6.049.409,14	6.676.280,28
FF/Fundo Financeiro	6.590.093,89	6.604.536,47	3.782.685,96	6.480.761,34	6.466.771,50	5.813.558,71	6.495.720,19
FP/Fundo Previdenciário	103.758,65	118.965,81	117.551,11	154.953,15	155.426,46	235.850,43	180.560,09
Contribuição Patronal	13.347.666,21	13.302.579,86	13.155.261,78	13.258.496,01	13.213.584,02	8.437.640,26	13.365.358,93
FF/Fundo Financeiro	13.137.336,93	13.065.931,71	12.921.645,40	12.950.492,00	12.903.733,53	7.943.944,24	13.002.599,32
FP/Fundo Previdenciário	210.329,28	236.648,15	233.616,38	308.004,01	309.850,49	493.696,02	362.759,61
Total	20.041.518,75	20.026.082,14	17.055.498,85	19.894.210,50	19.835.781,98	14.487.049,40	20.041.639,21

ESPECIFICAÇÃO	MESES						
	FEVEREIRO/06	MARÇO/06	ABRIL/06	MAIO/06	JUNHO/06	JULHO/06	AGOSTO/06
Contribuição Servidores	6.929.609,16	7.007.667,02	7.753.586,80	7.700.609,34	7.969.691,23	7.707.530,76	7.631.659,24
FF/Fundo Financeiro	6.728.299,00	6.786.528,79	7.479.481,11	7.436.672,93	7.694.689,73	8.033.966,88	7.386.034,13
FP/Fundo Previdenciário	201.310,16	221.138,23	274.105,69	263.936,41	275.001,50	(326.436,12)	245.625,11
Contribuição Patronal	13.584.044,34	13.302.647,85	15.378.357,74	15.295.562,48	15.857.195,72	15.327.087,37	15.276.821,24
FF/Fundo Financeiro	13.183.210,40	12.852.519,07	14.832.382,80	14.769.028,79	15.296.190,07	15.981.594,56	14.779.065,07
FP/Fundo Previdenciário	400.833,94	450.128,78	545.974,94	526.533,69	561.005,65	(654.507,19)	497.756,17
Total	20.513.653,50	20.310.314,87	23.131.944,54	22.996.171,82	23.826.886,95	23.034.618,13	22.908.480,48

Fonte: Relatórios ITI - PRO2722R e das Autarquias.

Notas:

(1) - Neste mês, houve devolução do desconto de IPAJM, do período de janeiro a julho/2004, dos servidores inativos, o qual passou a ser efetuado conforme § 18, Art. 40 da Constituição Federal alterado pela E.C. nº 41/2003.

(2) - Neste mês, os servidores aposentados por invalidez - doença grave (mesmos motivos para isenção do IR) passaram a descontar IPAJM apenas da parcela que excede a 2 vezes o teto do RGPS. Em consequência foram devolvidos os valores descontados desde 01/2004 e compensadas as respectivas contribuições patronais.